Купить дачу, дом, коттедж за 1 000 000 рублей на Октябрьская улица, 22

Вологодская область, Тотемский район, поселок Советский, Октябрьская улица, 22

1 000 000 Р
15 083Р за м^2

66.30 м^2
Общая

Продаётся половина дома, оформленная как квартира площадью 66,3 кв.м. Здание расположено на участке земли площадью 22 сотки, окруженного зеленью. Внутри квартиры имеются русская печь, газовый котел, душевая кабинка, туалет, а также централизованная вода и газ. Дополнительными постройками на участке являются летняя кухня, дровник и баня (пусть она старенькая, но все еще пригодна для использования). Огород заботливо обрабатывается и в нем растут яблони, смородина, малина, калина и клубника. Рядом с недвижимостью находятся школа, детский садик, магазины и автобусная остановка для удобства передвижения. Кроме того, лес и река находятся в шаговой доступности, предлагая возможности для отдыха и развлечений на свежем воздухе. Номер в базе: 486270

49 с 06.11.2023, обновлен 11.12.2023

Характеристики
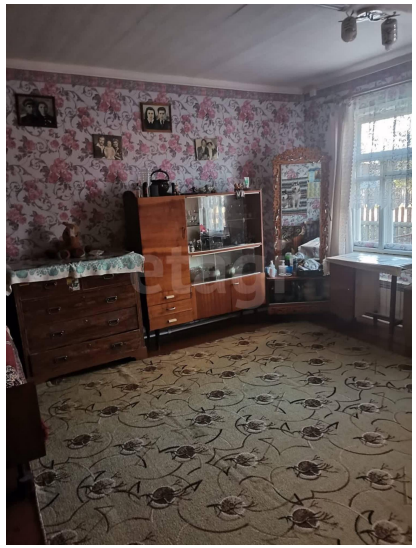
Площадь участка	22 сот