Купить дачу, дом, коттедж за 1 300 000 рублей на Северная улица, 12

Вологодская область, Харовский район, Харовск, Северная улица, 12

1 300 000 Р
28 139Р за м^2

46.20 м^2
Общая

В СРОЧНОЙ ПРОДАЖЕ!!! Уютный дом с земельным участком в живописном городе Харовск, Вологодская область! Это идеальное место для тех, кто мечтает о спокойной жизни, но при этом хочет иметь все удобства под рукой. *** Земельный участок *** Площадь 7,93 соток (793 кв.м) — это настоящая находка для садоводов и любителей природы! ~ Вид разрешенного использования - ЛПХ. ~ Участок сухой, с колодцем и отдельной хозяйственной постройкой. ~ Здесь уже есть теплица (каркасная, с поликарбонатом) и разработанные грядки, готовые к посадке. ~ Удобный подъезд по асфальтированной дороге, уличное освещение, а также близость магазинов, автобусной остановки, школы и детского сада делают это место особенно привлекательным. Перед калиткой достаточно места для парковки автомобиля. ~ Не упустите возможность насладиться речным пляжем реки Кубены всего в 10 минутах ходьбы! *** Дом *** Одноэтажное строение с чердаком (материал стен бревно), с пристройкой и закрытой верандой. ~ Площадь дома 46,2 кв.м ~ Внутри вас ждет уютная атмосфера: большая кирпичная печь с лежанкой создаст тепло и комфорт в холодное время года. ~ Полная замена электропроводки и установленные стеклопакеты обеспечивают надежность и безопасность ...

0 с 06.03.2025, обновлен 07.07.2025

Продавец: Дарья Алексеевна

Телефон: +79217146183

Характеристики
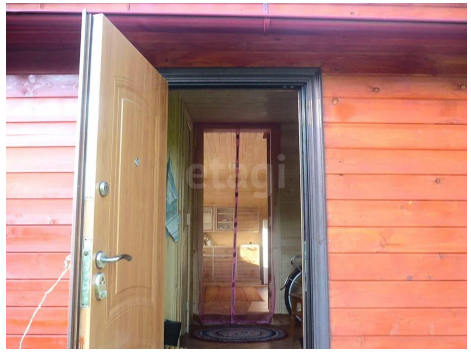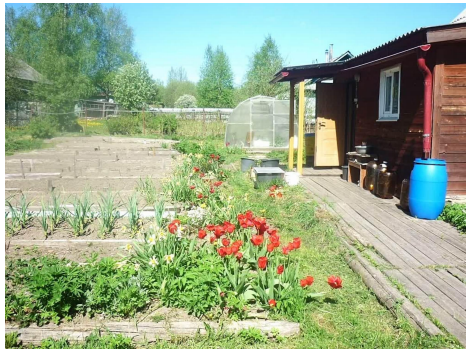
Этажей всего	1	Площадь участка	7.93 сот