Купить квартиру за 299 000 рублей на Заводская улица, 15

Вологодская область, Сокольский район, Сокол, Заводская улица, 15

299 000 Р
6 749Р за м^2

44.30 м^2	31.00 м^2	8.00 м^2	2 из 2
Общая	Жилая	Кухня	Этаж

Продается двухкомнатная квартира на втором этаже двухэтажного многоквартирного деревянного дома. Квартира требует ремонта. Квартира с удобствами. Проведена холодная вода, подогрев воды осуществляется электрическим бойлером. Отопление в доме центральное. Дом расположен в сороковом микрорайоне. В шаговой доступности имеется детский сад, продуктовые магазины, аптека, отделение сбербанка Неподалеку железнодорожная станция Сухона. Квартира под ипотеку и материнский капитал не подходит. Код пользователя: 72251 Номер в базе: 433152

10 с 10.08.2023, обновлен 28.08.2025

Продавец: Светлана Александровна

Телефон: +79217140053

Характеристики

Количество комнат	2	Этаж	2
Этажей всего	2	Площадь жилая	31.00 кв. м
Площадь кухни	8.00 кв. м		

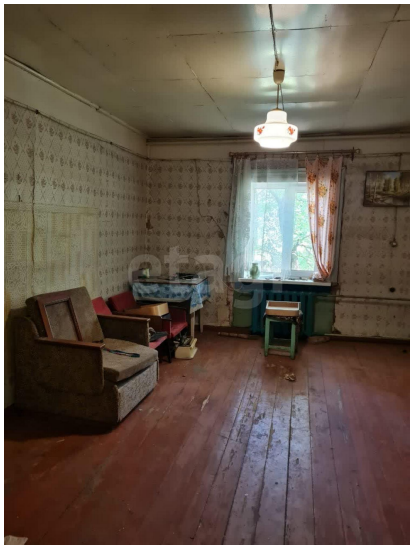

2019