Купить квартиру за 3 280 000 рублей на Череповецкий район, муниципальное образование Югское, деревня Новое Дом

Вологодская область, Череповецкий район, муниципальное образование Югское, деревня Новое Дом

3 280 000 Р
65 600Р за м^2

50.00 м^2	28.50 м^2	7.00 м^2	1 из 4
Общая	Жилая	Кухня	Этаж

Отличный вариант для тех кто хочет жить недалеко от города, но при этом в тишине, рядом с лесом и рекой Предлагаем к продаже большую 2х-комнатную благоустроенную квартиру в д. Новое Домозёрово. Это всего в 15 минутах езды от города Комнаты данной планировки (125 серии) на разные стороны,это очень удобно для проживания и комфорта. В квартире сделан качественный ремонт, поменяны все двери, стоят стеклопакеты, ламинат, натяжной потолок. Также в шаговой доступности магазины, детский сад, школа, медпункт, библиотека и почта. Организуем просмотр в удобное для вас время! У нас Вы можете: Бесплатно подать заявку на ипотеку в любой банк! Выгодно продать/купить/обменять недвижимость. Оперативно застраховать Вашу жизнь и имущество Грамотно заполнить декларацию 3 - НДФЛ для возврата налогового вычета. Бесплатно подобрать новостройку в любом городе.

0 с 01.05.2025, обновлен 01.05.2025

Продавец: Собственник

Телефон: +79814404614

Характеристики

Количество комнат	2	Тип дома	панельный
Этаж	1	Этажей всего	4
Площадь жилая	28.50 кв. м	Площадь кухни	7.00 кв. м

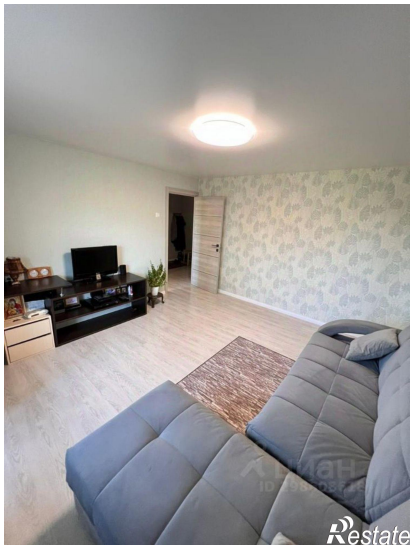
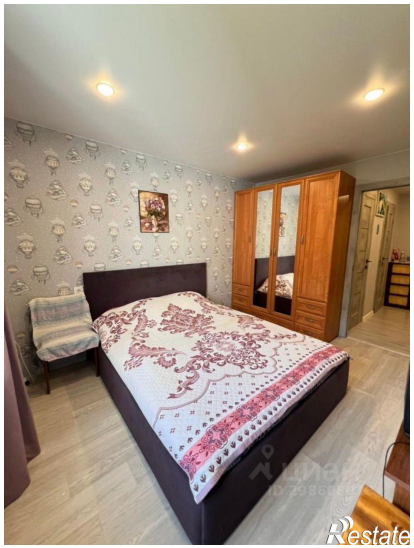
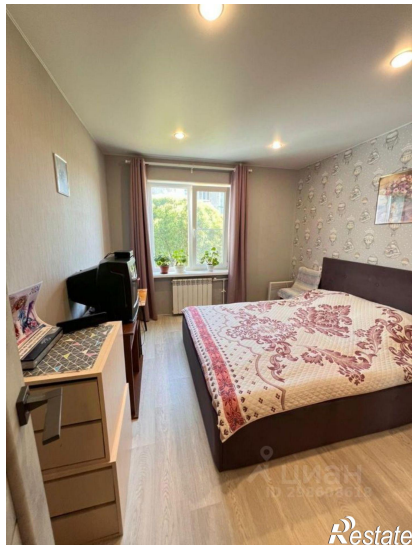
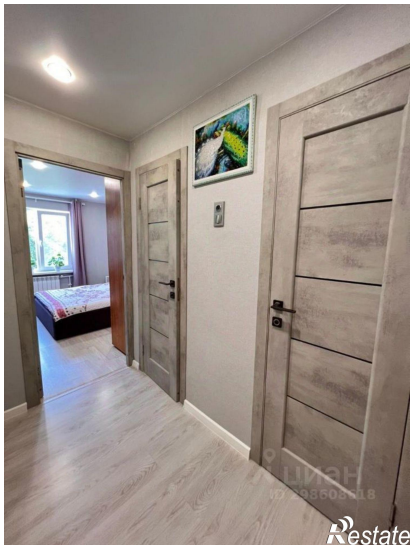
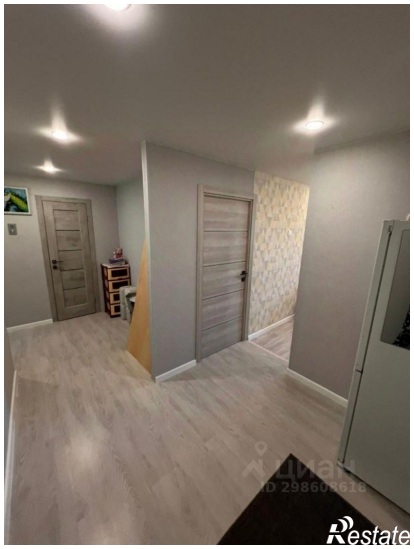
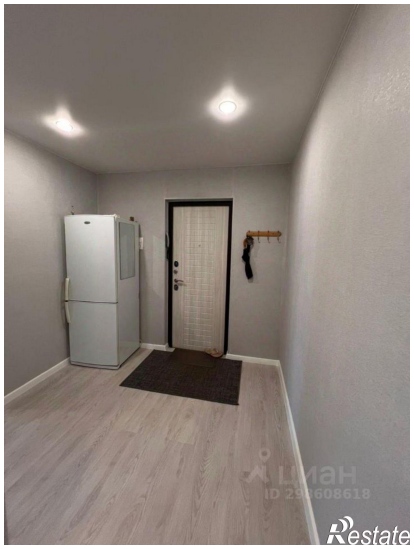

ЦИАН
ID 298608618
Restate

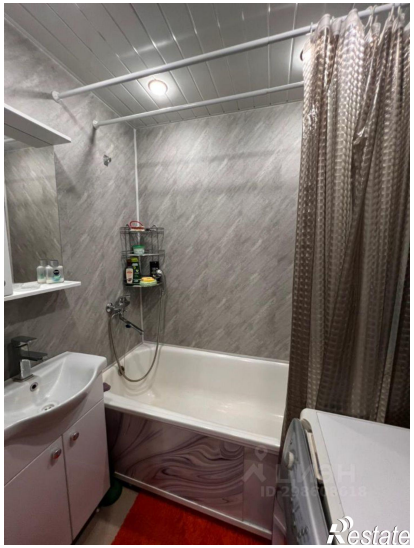
Restate