Купить квартиру за 2 800 000 рублей на ул Юбилейная, 11/8

Вологодская область, Грязовецкий район, Грязовец, ул Юбилейная, 11/8

2 800 000 Р
50 000Р за м^2

56.00 м^2	48.00 м^2	6.00 м^2	2 из 4
Общая	Жилая	Кухня	Этаж

3-ая квартира по цене 2-ой квартиры, город Грязовец улица Рабочая дом 6 Квартира удобной планировки, теплая, просторная, не угловая Косметический ремонт, стеклопакеты, санузел совмещеный, сантехника в исправном состоянии, трубы пластик, небольшая кладовка (гардеробная)Чистый подъезд, в шаговой доступности магазины, дет. сад, ж/д вокзал.

0 с 11.06.2025, обновлен 11.06.2025

Продавец: Собственник

Телефон: +79814302325

Характеристики
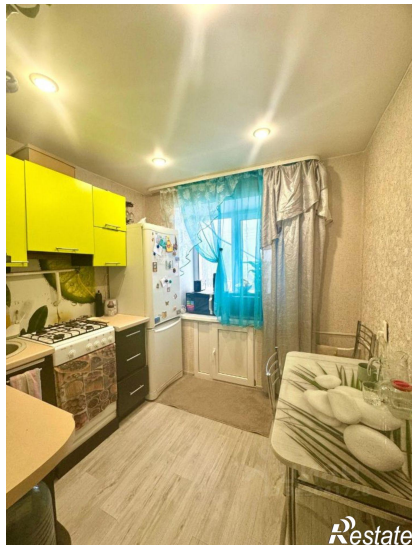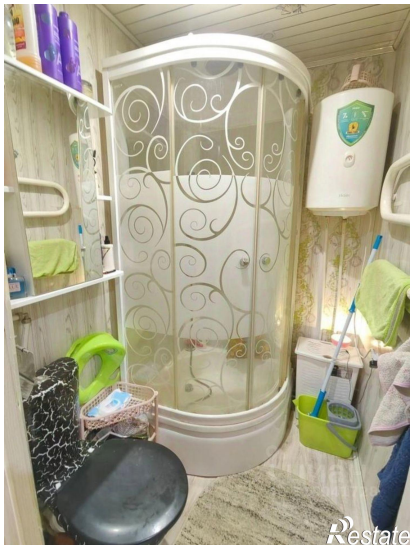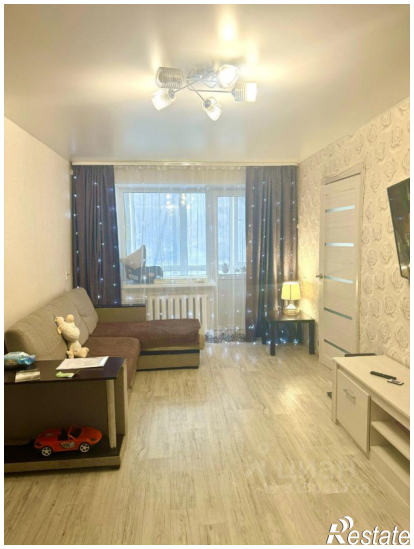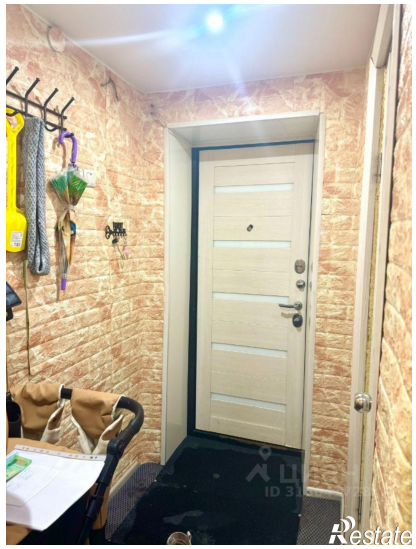
Количество комнат	3	Этаж	2
Этажей всего	4	Площадь жилая	48.00 кв. м
Площадь кухни	6.00 кв. м